



UNIVERSHIFTÉ 2026

UN PLAN **ROBUSTE** POUR GUIDER
L'ACTION

**THE
SHIFTERS**

Mode opératoire

ACCUEIL BILLETÉRIE

SOIRÉE – V1

RESPONSABLE :

Julie BARATAUD : 07 79 86 94 56

RÉFÉRENT :

Mael TRYSTRAM : +44 731 213 82 48

1 | PLAN & ORGANISATION DE L'ESPACE

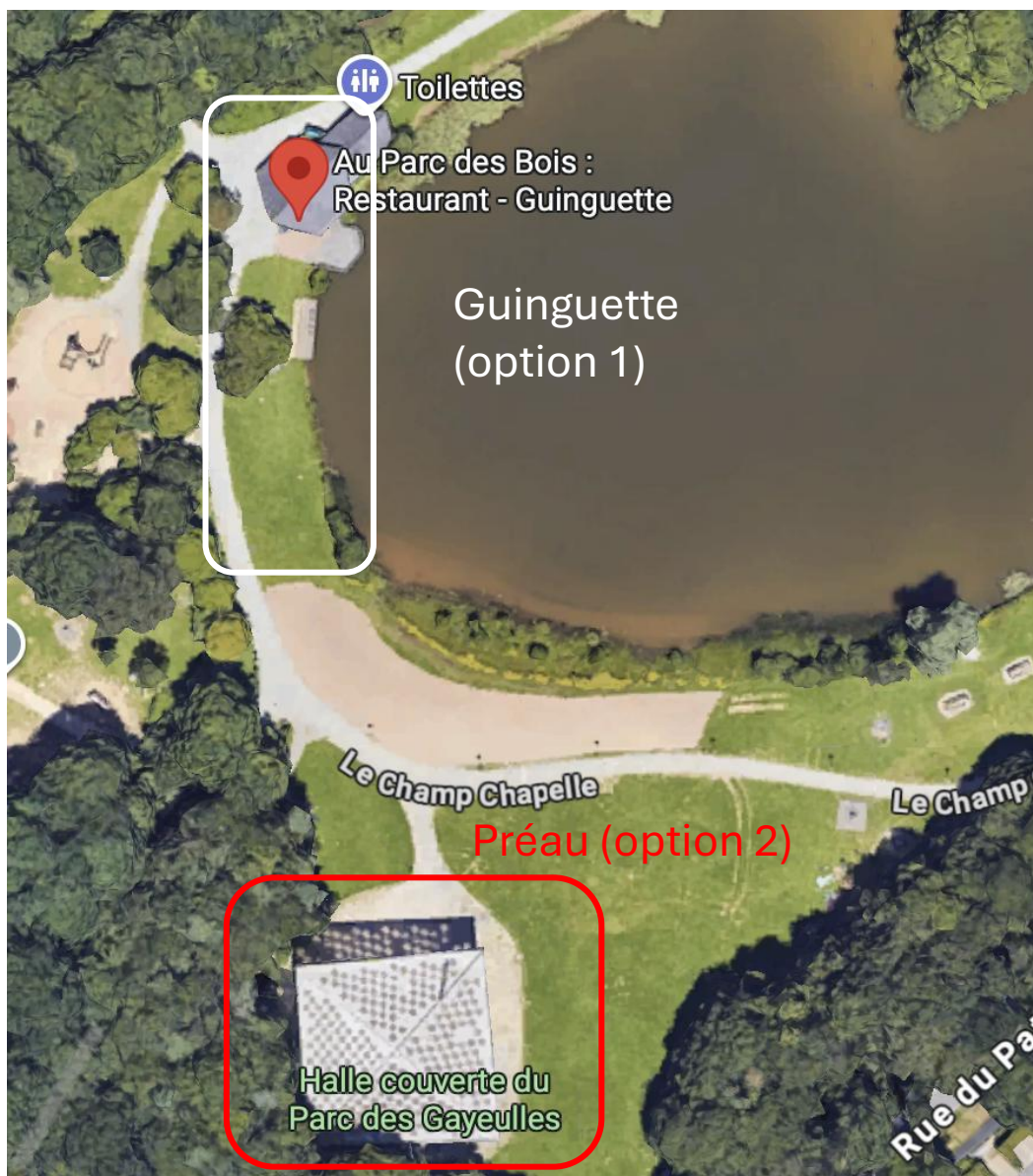

**ADRESSE SITE : GINGUETTE AU PARC DES BOIS
PARC DES GAYEULLES – RUE DU PATIS TATELIN, 35700 RENNES**

NOMBRE D'INVITÉS ATTENDU : 500 PERS

LES OPTIONS SELON MÉTÉO :

Option 1 beau temps → Soirée au bord du lac à la guinguette

Option 2 mauvais temps → Soirée sous le préau

2 | ORGANISATION GÉNÉRALE DE LA SOIRÉE

OPTION 1 : BEAU TEMPS

→ La Guinguette fournit :

- Privatisation exclusive de de 18h30 à 23h00 (fermeture)
- Mise à disposition de 30 tables et 60 bancs, soit 320 places assises
- Diffusion de musique d'ambiance entre les sets du groupe de musique
- Mise en place de barrières pour sécuriser le site
- Mise à disposition de 5 planches de palet breton + palets

- Formule apéro base 500 pers incluant :

- 2 Boissons / pers au choix, servies et gérées par staff guinguette :

Citronnade maison (jus de citron bio)

Jus de pomme bio / Eau gazeuse

Bière blonde armoria(Tonquedec, 22)

Vin blanc Chardonnay

Vin rouge, St Chinian

- 2 parts de nourriture (géré par la guinguette et assuré par 2 foodtrucks : 1 pizza, 1 galette)

- 1 Quart de pizza, au choix : 3 fromages (végé) ou 4 saisons (végé)

- 1 Galette de sarrazin (Fromage, oignon, champignon)

→ La formule ne comprend pas :

Toutes consommations complémentaires (boissons et restauration), à la carte de la guinguette, réglables en sus par les participants à la soirée directement au bar de la guinguette

→ Ce que nous apportons NOUS ORGANISATION SHIFTERS :

- Groupe de musique Fest-Noz et sa sonorisation
- Sécurisation du site via 2 agents de sécurité
- Bénévoles pour aide mise en place soirée avec staff guinguette
- Par bénévoles : Contrôle des tickets à l'entrée
- Fourniture aux participants de la soirée :
 - ✓ d'un ticket repas – boissons,
 - ✓ d'un bracelet (pour permettre desortir et re-entréesur lesite)

2 | ORGANISATION GÉNÉRALE DE LA SOIRÉE

OPTION 2 : MAUVAIS TEMPS

→ La Guinguette fournit :

Diffusion de musique d'ambiance entre les sets du groupe de musique
Mise à disposition de 5 planches de palet breton + palets

Formule apéro base 500 pers incluant :

- 2 Boissons / pers au choix, servies et gérées par staff guinguette :

Citronnade maison (jus de citron bio)

Jus de pomme bio / Eau gazeuse

Bière blonde armoria (Tonquedec, 22)

Vin blanc Chardonnay

Vin rouge, St Chinian

- 2 parts de nourriture (géré par la guinguette et assuré par 2 foodtrucks : 1 pizza, 1 galette)

- 1 Quart de pizza, au choix : 3 fromages (végé) ou 4 saisons (végé)

- 1 Galette de sarrazin (Fromage, oignon, champignon)

→ La formule ne comprend pas :

Toutes consommations complémentaires (boissons et restauration), à la carte de la guinguette, réglables en sus par les participants à la soirée directement au bar de la guinguette (pour le coup il faudra aller jusqu'à la guinguette, pas de service sur place)

→ La Mairie de Rennes fournit :

- Mise à disposition du préau et l'éclairage
- 40 Tables de kermesse (2.20mx0.70mxH0.76m)
- 80 Bancs de kermesse en bois de 2.20 m
- 18 barrières heras événementiels 3.46 m / 2m
- 19 plots béton pour barrières heras + 19 colliers anti vandalisme heras

→ Ce que nous apportons NOUS ORGANISATION SHIFTERS :

- Groupe de musique Fest-Noz et sa sonorisation
- Sécurisation du site via 2 agents de sécurité
- Bénévoles pour aide mise en place soirée avec staff guinguette
- Par bénévoles : Contrôle des tickets à l'entrée
- Fourniture aux participants de la soirée :
 - ✓ d'un ticket repas – boissons,
 - ✓ d'un bracelet (pour permettre de sortir et re-entrer sur le site)

2 | ORGANISATION GÉNÉRALE DE LA SOIRÉE

Le ticket boissons / Repas – 1 / pers ce sera ça... à ne pas perdre car tout est dessus.

Pour info quand les participants iront pour consommer (nourriture ou boissons), le staff guinguette ou foodtrucks barrera la consommation.

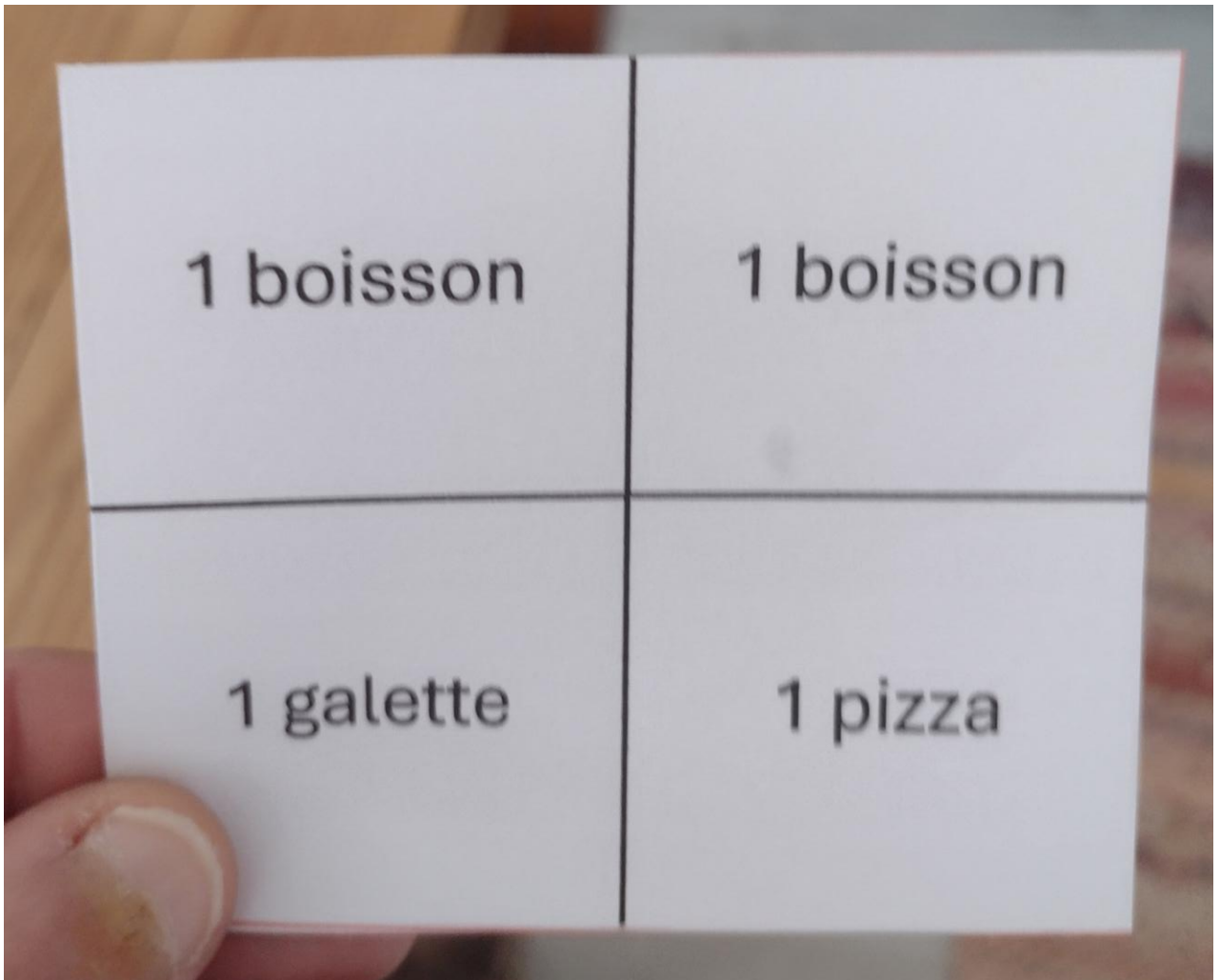

Le bracelet – 1 / pers ce sera ça... pour la soirée uniquement (ils pourront l'enlever qd ils rentrent chez eux). **MAIS LEUR REDIRE DE BIEN GARDER À LEUR POIGNET S'ILS REVIENNENT LE LENDEMAIN LE BRACELET ENTRÉE UNIVERSHIFTÉ QU'ILS AURONT DÉJÀ AU POIGNET**



3 | TRAJET

A. BUS C4 (Tournebride > ZA Saint-Sulpice)

← à partir de Centre Inria de l'Université de Renne...
vers Au Parc des Bois : Restaurant - Guinguette,...

19:38 ○ Centre Inria de l'Université de Rennes
Campus de Beaulieu, 263 Av. Général Leclerc, 35042 Rennes

À pied
▼ Environ 5 min, 450 m

19:43 ○ Tournebride

🚌 C4 ZA Saint-Sulpice
▼ 12 min (7 arrêts) · Numéro d'arrêt : 1610 · ♿

19:55 ○ ZA Saint-Sulpice

À pied

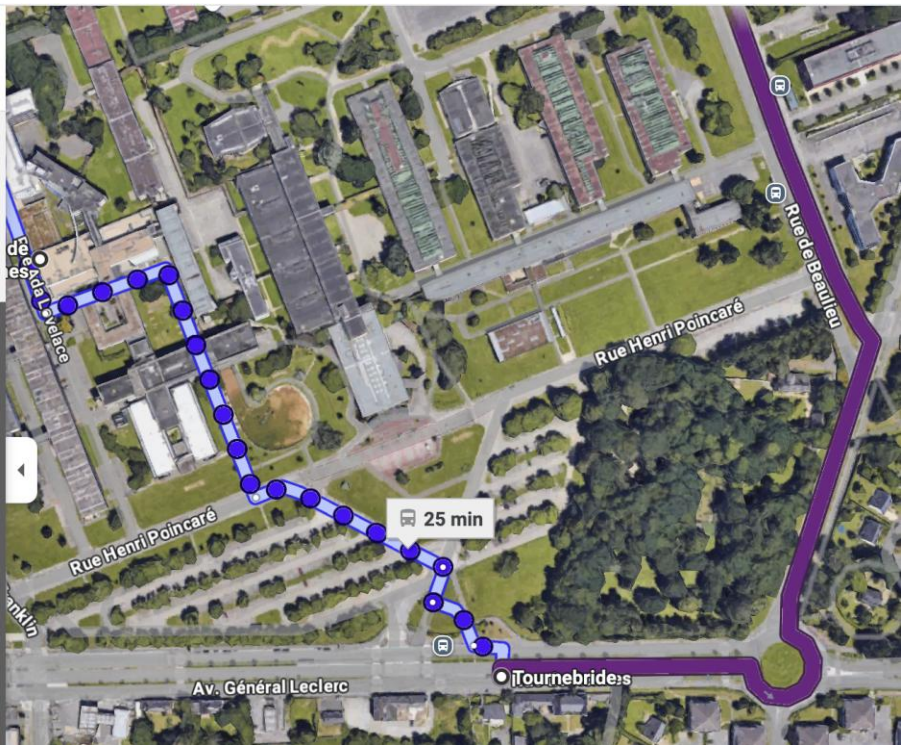

← à partir de Centre Inria de l'Université de Renne...
vers Au Parc des Bois : Restaurant - Guinguette,...

19:38 ○ Centre Inria de l'Université de Rennes
Campus de Beaulieu, 263 Av. Général Leclerc, 35042 Rennes

À pied
▼ Environ 5 min, 450 m

19:43 ○ Tournebride

🚌 C4 ZA Saint-Sulpice
▼ 12 min (7 arrêts) · Numéro d'arrêt : 1610 · ♿

19:55 ○ ZA Saint-Sulpice

À pied
▼ Environ 9 min, 700 m

20:04 ○ Au Parc des Bois : Restaurant -

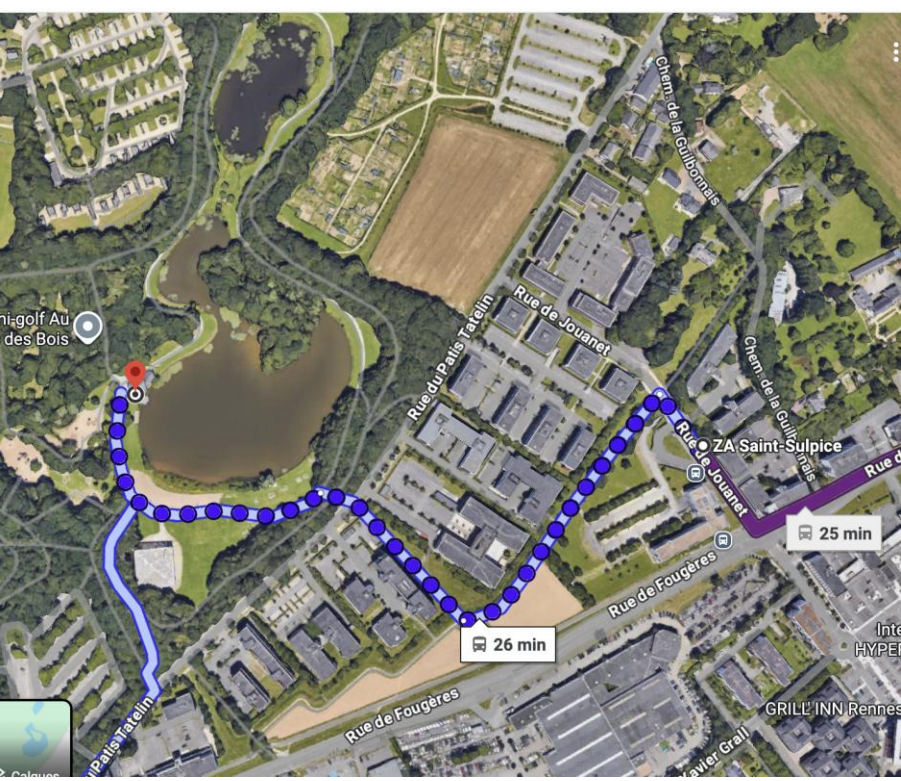

3 | TRAJET

B. MÉTRO LIGNE B (Beaulieu > Les Gayeulles)

Recom. 4 min 13 min 13 min 5 min —

Centre Inria de l'Université de Rennes, Ce

Beaulieu - Université, 35700 Rennes

Ajouter une destination

Partir maintenant Options

Envoyer l'itinéraire vers motorola moto e(7) plus Copier le lien

via Rue Elinor Ostrom 13 min 900 m

Détails Aperçu

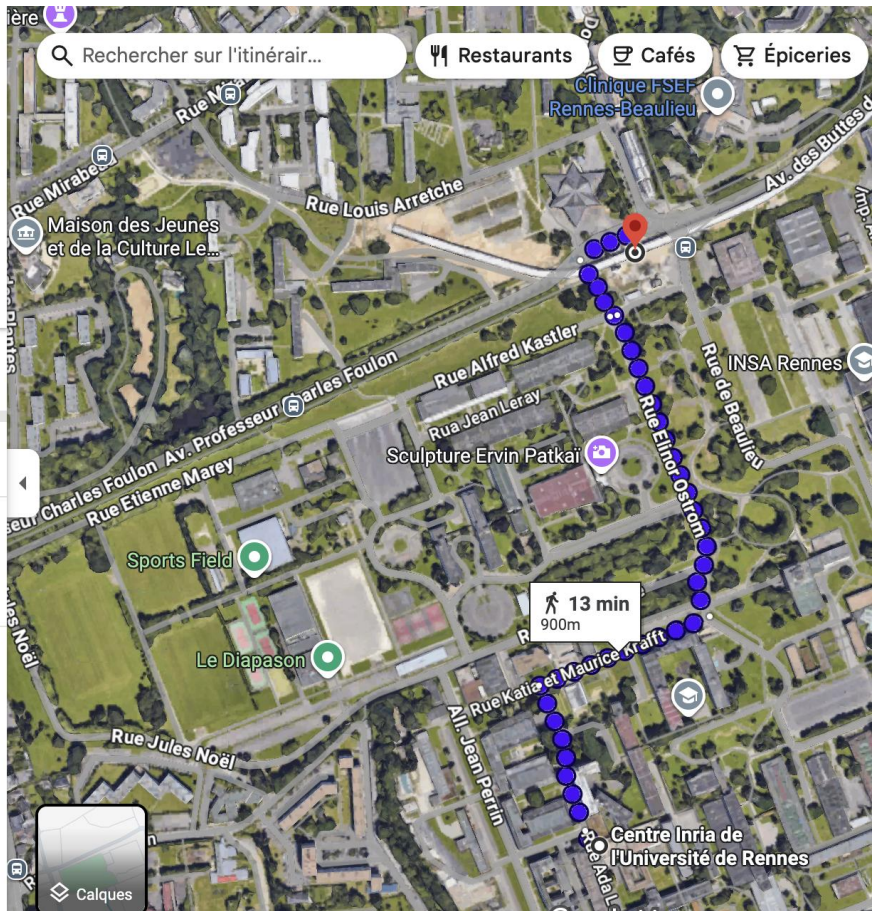

Recom. 5 min 19 min 19 min 5 min —

Station métro ligne B : Les Gayeulles, Rue

Guinguette, Rue du Patis Tatelin, 35

Ajouter une destination

Partir maintenant Options

Envoyer l'itinéraire vers motorola moto e(7) plus Copier le lien

via Rue du 19 Mars 1962 19 min 1,4 km

Détails Aperçu



4 | ÉQUIPE BILLETÉRIE SOIRÉE

Mael (votre référent) et Julie (la responsable) seront déjà partis sur le site de la soirée...

17H00 → RDV DANS LA SALLES BÉNÉVOLES AVEC ANNE CATHERINE
Elle vous remettra des tickets de métro / Bus

VOUS AUREZ BESOIN AU PRÉALABLE D'AVOIR VOTRE TÉLÉPHONE CHARGÉ AVEC VOUS ET AVEC L'APPLICATION DE SCANN DE BILLET DÉJÀ INSTALLÉ SUR VOTRE TÉLÉPHONE.

→ Cf Mode d'emploi pour mettre l'appli dans slide suivante.

DÉPART EN BUS À LA GUINGUETTE AU PARC DES GAYEULLES

Bénévoles concernés :

1 - DEL. Guillaume (Besoin appli scann)

2 - LEB. Coline (Besoin appli scann)

3 - LIG. Laurence (Besoin appli scann)

4 - KER. Guillaume (Besoin appli scann)

5 - KER. Solen (Besoin appli scann)

6 - LEF. Clément (Besoin appli scann)

17H30 → ARRIVÉE SUR SITE

À FAIRE À VOTRE ARRIVÉE...

- Vous présentez à Julie et Mael afin de :
 - ✓ Vous installer sur les tables accueil – billetterie
 - ✓ Remise du matériel à installer : bracelets + tickets repas
 - ✓ Vous briefer sur l'application en repérant la soirée incluse

VOTRE MISSION PRINCIPALE SERA :

- SCANNER LES BILLETS à l'aide votre téléphone les QRCode papier ou numérique présentés par les invités.
- Si vous voyez que la soirée est bien mentionnée, ils se verront remettre par d'autres bénévoles le bracelet soirée + tickets repas / boissons
- Si anomalie les diriger vers Julie
- Pic attendu : 18h30 – 20h00
- Assurez toujours une permanence à l'entrée accueil svp

5 | APPLICATION DE SCAN BILLETTERIE

Mode d'emploi en ligne: <https://univershifte.fr/page/emploi-scan-jgvehxz>

Démarrage / Installation

Sur un mobile Android (utiliser **Chrome** ou **Safari** d'autres navigateurs peuvent fonctionner) ou Apple

Aller sur: https://univershifte.fr/tickets/check_ticket/

OU => Plus simple: utilisez ce QR code

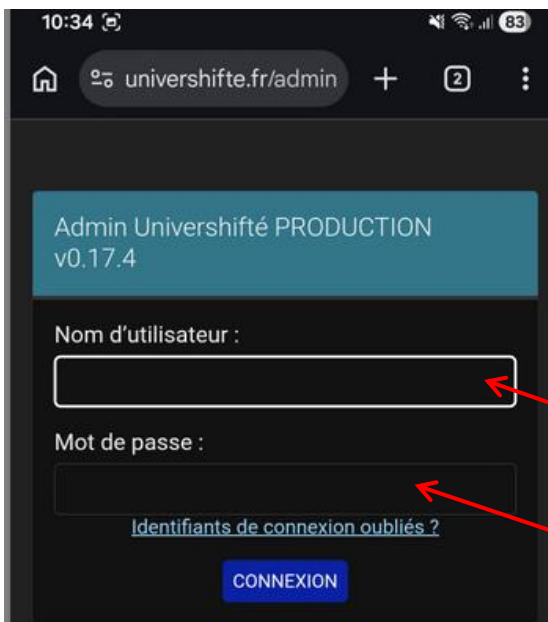

Entrez utilisateur et mot de passe

benevole

teamscanus26

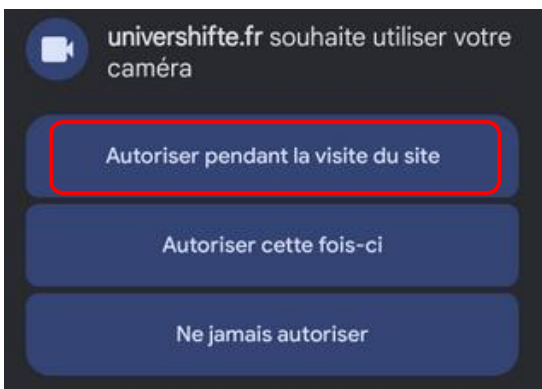

Autorisez la caméra

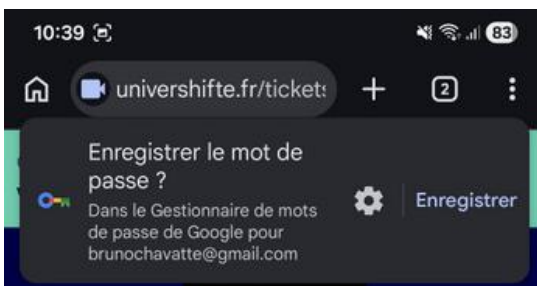

Enregistrez le mot de passe

➔ Billetterie: Application scan (mode application)

Vous pouvez aussi installer l'application

Aller dans le menu : et sélectionner **installer l'application**

Elle est ensuite visible sur l'écran de démarrage et parmi les autres applications sous le nom **Univershifté**

Etape 1: (deux possibilités selon les appareils)

Cas 1

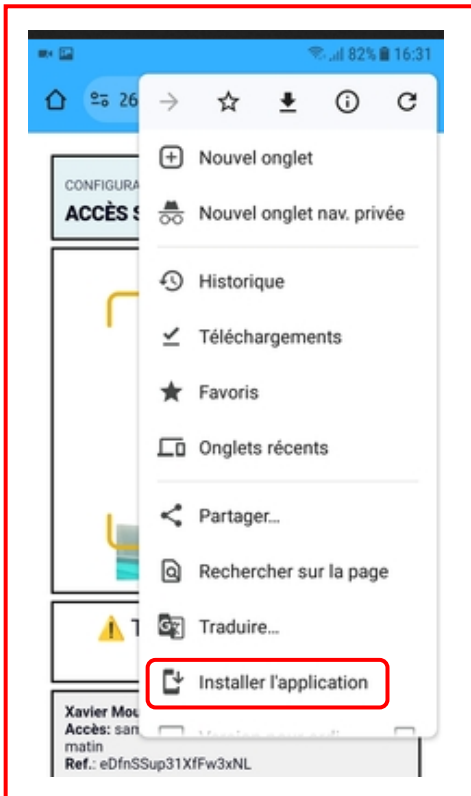

Cas 2

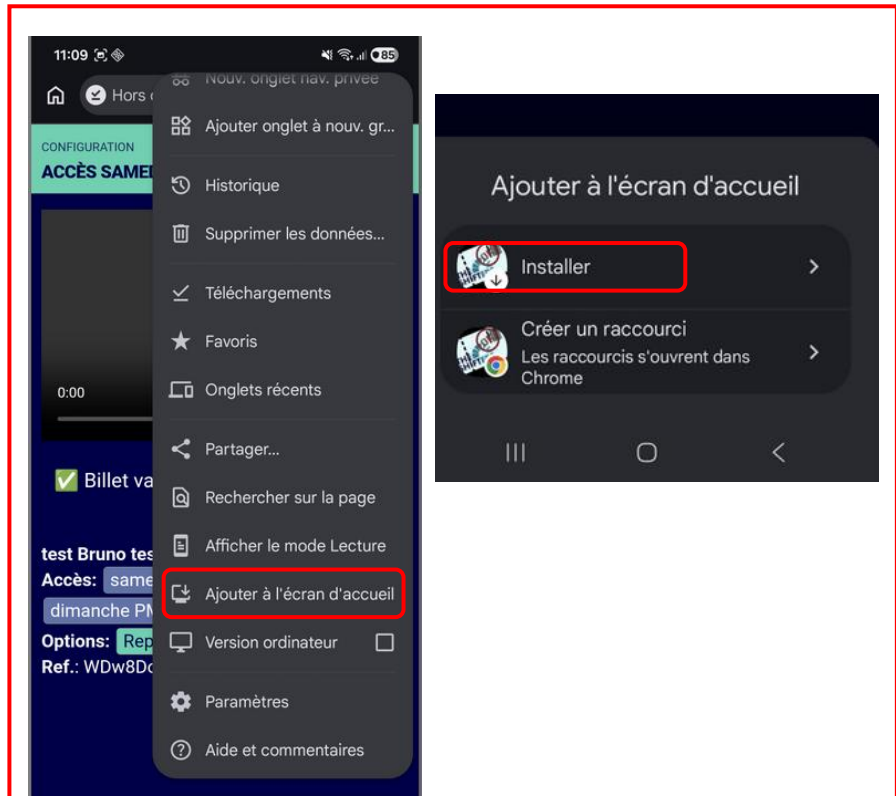

Etape 2

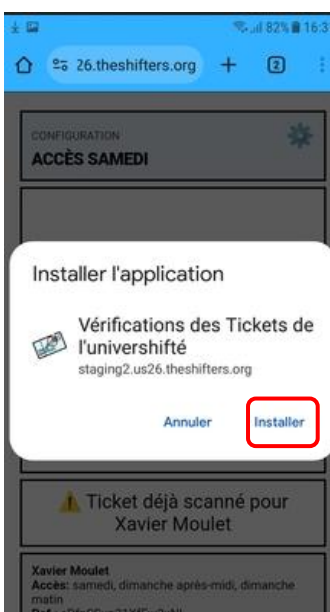

C'est fait !



5 | APPLICATION DE SCAN BILLETTERIE

➔ Billeterie : configuration

Configuration

Cette configuration sert à indiquer ce qu'on va scanner.

Elle est à réaliser lorsqu'on s'installe pour scanner (elle est conservée pour les billets suivants).

Scan d'une entrée

On va scanner un billet pour savoir si la personne peut accéder à l'événement.

> Appuyer sur configuration

> Choisir **Mode de validation: Accès** (le premier choix) ①

> Choisir l'accès (Samedi matin, Soirée ...) ②

> Appuyer sur Enregistrer ③

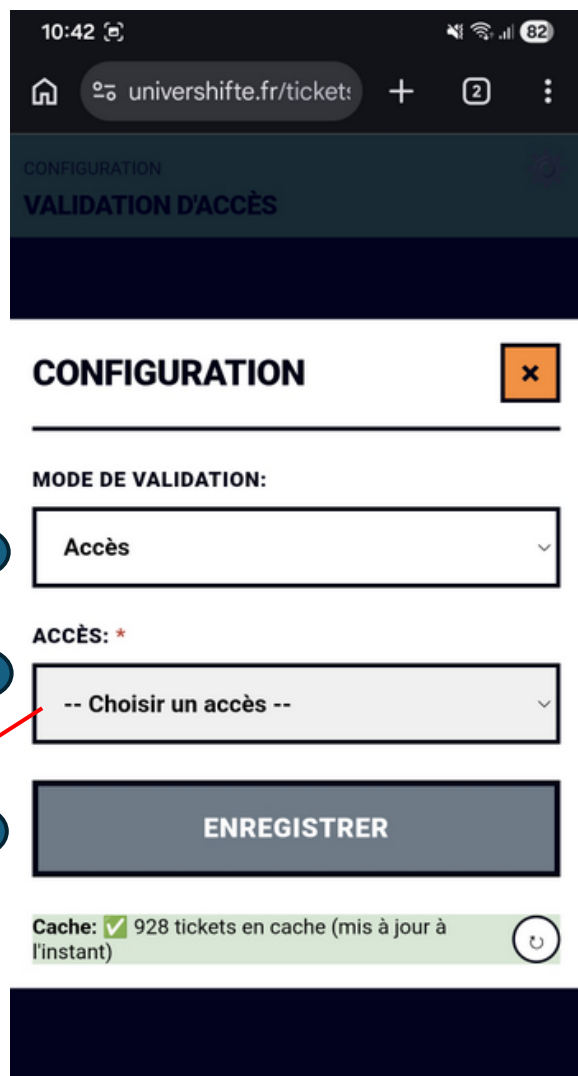
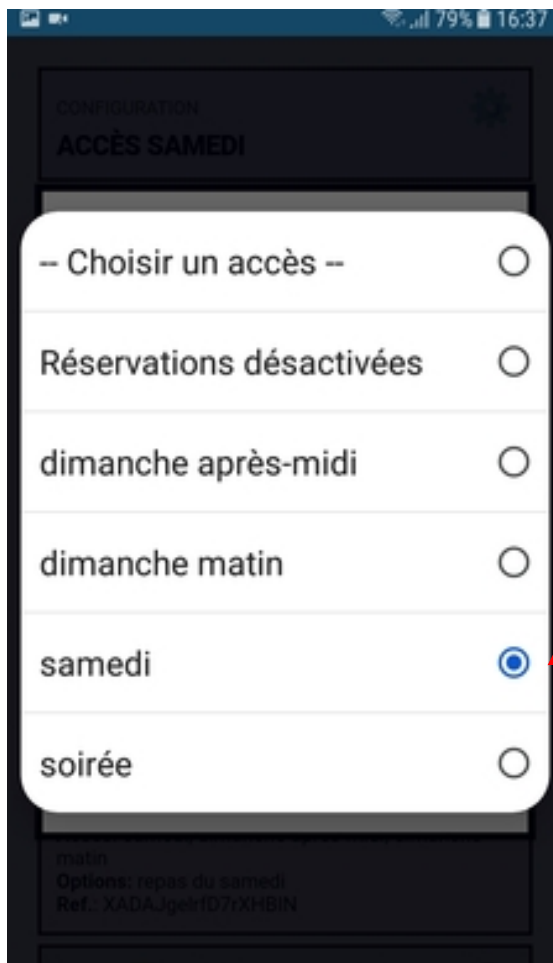

5 | APPLICATION DE SCAN BILLETTERIE

➔ Billetterie: Scan des billets

Scan des billets

Scanner le QR code dans la fenetre / les bords jaunes.

Resultats du scan

- Si le code est valide est n'a jamais été scanné : L'appli montre **Ticket Valide pour XYZ**
- Si le code est valide mais a déjà été scanné auparavant : L'appli montre **Ticket déjà scanné pour XYZ**
- Si le code n'est pas valide : l'appli montre **Ticket non valide** (en mode scan d'entrée) ou **Aucune réservation** en mode scan de réservations.

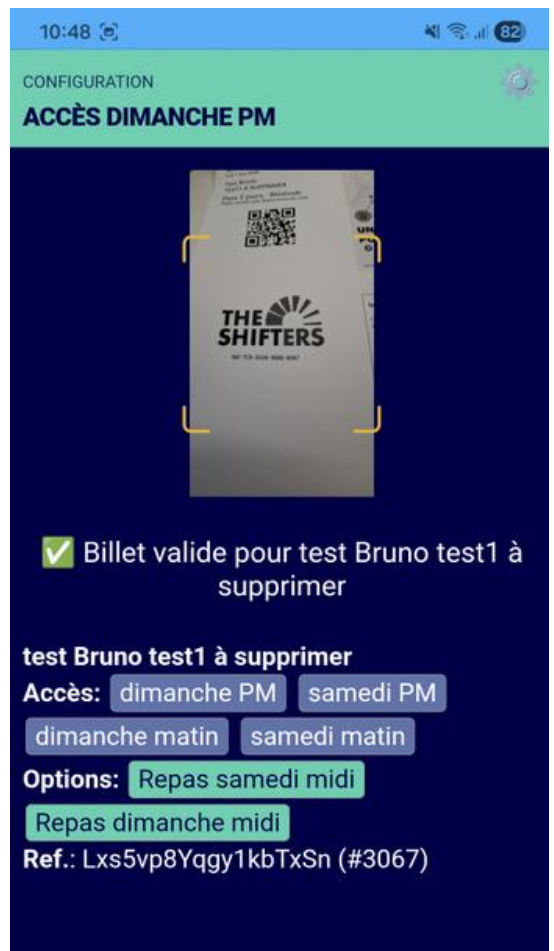

Ne donner qu'un seul jeton repas par entrée:

- Samedi ➔ jeton pour samedi midi
- Dimanche ➔ jeton pour dimanche midi